

Nr. 716

Staubeinschlüsse auf Hochglanzflächen mit der Lackklinge egalisieren



A

Beschreibung

Lackierte Oberflächen sind der krönende Abschluss und vermitteln den empfundenen Wert einer Arbeit. Der Lackiervorgang wird gewissenhaft und sorgfältig durchgeführt. Jedoch ist es oftmals nicht ganz zu vermeiden, dass beim Lackiervorgang kleine Staubpartikel die lackierte Oberfläche verunreinigen. Wenn man ein paar wichtige Punkte beachtet und die Arbeitsschritte kennt, ist eine schnelle und kostengünstige partielle Fehlerbeseitigung kein Problem.



716/01



716/02

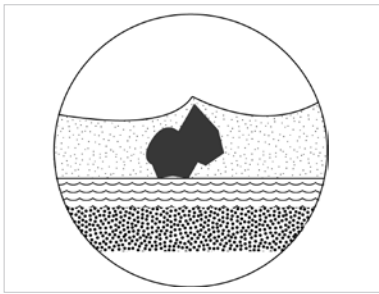

716/03

B

Maschinen/Zubehör

Für die Egalisierung der Hochglanzflächen benötigen Sie folgendes Zubehör:



716/04

Bezeichnung	Bestell-Nr.
Lackklinge	497525

C

Vorgehensweise

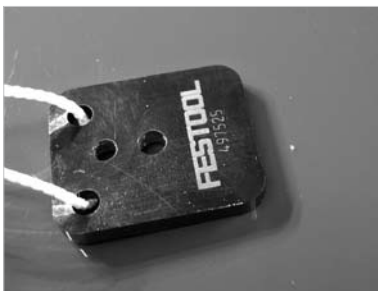

716/05

Die Klinge mit der Schnur nach unten auf die Oberfläche auflegen. Mit Hilfe der unten durchlaufenden Schnur ist der korrekten Winkel sichergestellt.

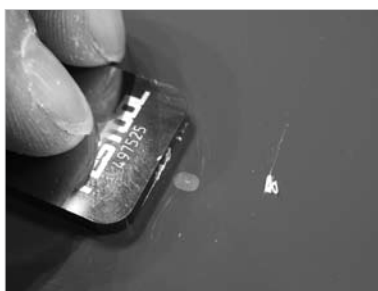

716/06

Durch mehrmaliges leichtes hin- und herschieben der Klinge den Staubein-schluss abtragen, bis eine ebene Fläche erreicht ist und kein Überstand mehr fühlbar ist.

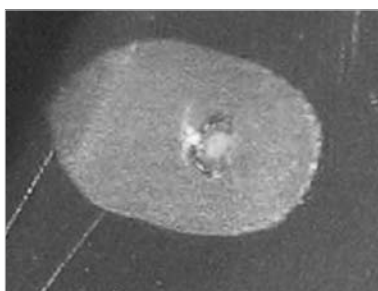

716/07

Jetzt kann die Fehlstelle schnell und einfach überschleifen und poliert werden.

FESTOOL

Unser Anwendungsbeispiel ist eine in der Praxis erprobte und bewährte Empfehlung. Die unterschiedlichen Randbedingungen liegen allerdings völlig außerhalb unserer Einwirkungsmöglichkeit. Wir schließen daher jegliche Gewährleistung aus. Etwaige Rechtsansprüche können hieraus gegenüber Festool nicht hergeleitet werden. Beachten Sie in jedem Fall die dem Produkt beigelegten Sicherheitshinweise und die Bedienungsanleitung.

www.festool.de